

WECAMP SAN SEBASTIÁN PRESS



WE CAMP

**El emblemático
Monte Igueldo, de San
Sebastián, el lugar
elegido para el nuevo
wecamp.**

**Trasladamos la
experiencia hotelera al
camping en un concepto
de diseño, confort y
sostenibilidad al aire libre.**

welcome outsiders

WECAMP
ALGO MÁS QUE
UN CAMPING



SAN SEBASTIÁN EN UN BELLO PARAJE ENTRE LA MONTAÑA Y EL MAR

San Sebastián, la localidad bañada por la emblemática playa de la Concha, es la insólita ciudad envuelta de colinas salvajes que conducen a verdaderos oasis naturales.

Entre ellos, Monte Igueldo, a más de doscientos metros de altitud, es el sendero elegido por wecamp para una nueva generación de campings, de mínimo impacto ambiental, que reúne los estándares de calidad y confort de un hotel.

También llamada Donostia, esta localidad es el lugar donde el verde se funde con el azul del mar para dar la bienvenida a todo visitante a través de una espectacular propuesta gastronómica, cultural y deportiva.

En el Monte Igueldo, a apenas 5km del centro histórico de San Sebastián, es el lugar que alberga el nuevo camping de wecamp. Un espacio envuelto de colinas salvajes, donde el respeto hacia la biodiversidad y el uso de energías renovables son las bases de su infraestructura.

wecamp San Sebastián es el primer establecimiento de ciudad que te permite estar en un oasis natural en la cumbre del monte. Si bajas a la ciudad llegas a su pintoresco paseo frente a la bahía y sus restaurantes de prestigio mundial dirigidos por chefs innovadores. En la adoquinada Parte Vieja, las tiendas de lujo coexisten con bares de pinchos maridados con vinos locales y especialidades regionales del tamaño de un bocado.



ZONAS COMUNES IDEADAS PARA QUIENES BUSCAN ALGO MÁS QUE UN CAMPING

Las zonas comunes, de infraestructura respetuosa y coherente con el medio ambiente, han estado ideadas para aquellos que buscan una estancia completa que una el bienestar junto con una experiencia local.

Entre ellas, el **restaurante** es el espacio gastronómico que ofrece una selección de propuestas autóctonas, en las que los frutos del mar o recetas de montaña se fusionan para ofrecer una experiencia kilómetro cero.

El **Bar** es la zona que alberga una terraza con vistas al valle en la que disfrutar al aire libre, y otro espacio cubierto para disfrutar en cualquier época del año.

Entre mar y montaña, la **piscina** descansa bajo la vegetación autóctona del cantábrico. Una zona para el baño adaptada por un pavimento de madera que da paso al solárium. Pensado para la diversión de toda la familia o la tranquilidad de los que buscan un viaje a su medida.

Para ampliar la experiencia gastronómica de la zona, wecamp ofrece una zona 'picnic' con merendero, fuente de agua y barbacoa. Un espacio especialmente pensado para las tiendas glamping y para los viajeros más auténticos que viajan en autocaravana.

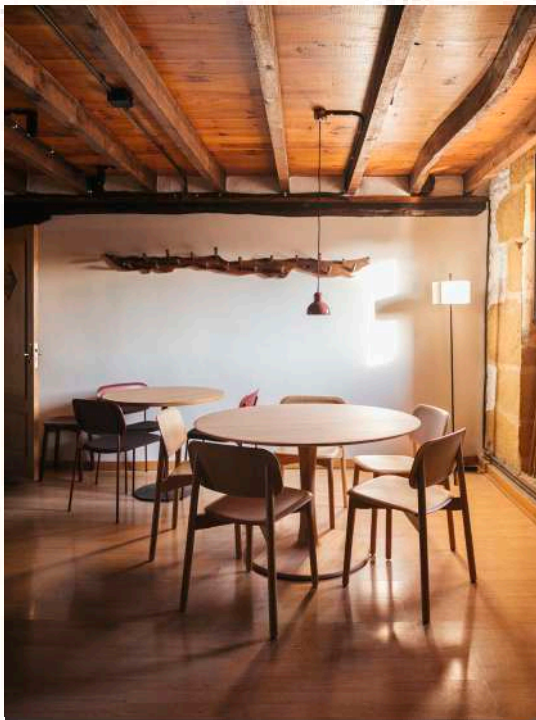

Con la mirada puesta en los **Objetivos de Desarrollo Sostenible 2030 de la ONU**, se busca contribuir de manera responsable y respetuosa con el planeta. Para ello, apuesta por edificaciones verdes y energéticamente eficientes y colabora activamente en la protección y recuperación de la flora y fauna autóctonas.

Lo cual, ha sido posible a **gracias la experiencia de especialistas en eficiencia energética** que han colaborado en optimizar el uso de los recursos locales, reducir al máximo la huella de carbono y crear un ambiente agradable y versátil.

En este hilo, se ha implementado un sistema de reciclaje selectivo en todo el recinto más un programa de eficiencia energética escalable y adaptable.

Además, el lema **"As green as possible"**, cobra fuerza gracias al el uso de energías renovables en gran parte de sus instalaciones, los cuales, son alimentados por sistemas de aerotermia con apoyo de paneles solares. Además, disponemos de equipos de energía solar fotovoltaica en algunos alojamientos (tipo Mobilhome) y de puntos de reciclaje por todo el camping.

Invertir en tecnología eco, promover experiencias sostenibles, fomentar un consumo responsable, reconocer la diversidad y apoyar a productores locales, son algunas de las labores que desarrolla wecamp.

Por otro lado, el sistema de iluminación del camping funciona con bombillas LED para reducir el consumo energético. Y se ha establecido un sistema para el aprovechamiento de aguas pluviales para el riego y otros elementos de ahorro de agua, como inodoros de bajo consumo o perlizadores en puntos terminales.

La mínima intervención se expresa con el proyecto de paisajismo de wecamp, con el que se protege la biodiversidad del hábitat con la instalación de 2057 especies vegetales.

Finalmente, como parte de su compromiso con la movilidad sostenible, cuenta con una flota de buggies eléctricos y una estación de carga exclusiva para ellos.

DISEÑO Y VERSATILIDAD EN SINTONÍA CON LA BELLEZA DEL DESTINO

Todos los alojamientos incluyen microondas, nevera, vajilla, toallas, sábanas y sistema de ventilación.

25 Bell Tent Y Bell Tent +.

El alojamiento perfecto para la aventura al aire libre. Una tienda glamping de base redonda con un estilo simple y comodidad para dos o tres personas. Una tienda cubierta de fibras naturales, que cuenta con una infraestructura ligera, amplia, versátil y cómoda gracias a su altitud y luminosidad. Además, su capacidad de ventilación y permeabilidad se adapta a las inclemencias ambientales.

Los Mobil Homes disponen, además, de cocina y baño con equipamiento y servicios específicos (utensilios, electrodomésticos, kit de limpieza, amenities, etc).

55 Mobil Homes.

De arquitectura robusta, clásica del norte, cada una de sus categorías; family, basic family, basic family plus, couple +, family compact o adaptado, reúne un diseño actual de mobiliario versátil y ligero que fácilmente puedes personalizar según tu criterio. Además, el estilo diáfano de esta tipología de alojamiento permite conectar el salón con la terraza para un resultado más amplio.

202 Parcelas.

Las parcelas son para aquellos que se mueven en caravana o su propia tienda. Un espacio llano, estable y tranquilo en la que la accesibilidad a servicios y zonas comunes está garantizada.

Disponemos de servicios para este tipo de alojamiento, como el Camper Clean, sanitarios con fregaderos y lavaderos, y suministro de luz y agua.



Experiencias locales que te sumergen a la cotidianidad de tu destino

wecamp promueve la auténtica experiencia de San Sebastián a través de la Guía Local de su app. El espacio digital donde es posible reservar actividades y experiencias locales, sostenibles y no masificadas, para la singular vivencia de pertenecer al lugar que estas visitando.

PARAÍSO GASTRONÓMICO

San Sebastián es conocido por su rica gastronomía, especialmente por sus "pintxos" y restaurantes de alta cocina. De modo que, hacer un recorrido gastronómico por las **tabernas** del casco antiguo es la mejor opción que te acercará a la cocina del norte.

DONOSTIA ES CULTURA

Festivales, museos, galerías y esculturas, San Sebastián fue **designada Capital Europea de la Cultura en 2016**. Un paseo por esta ciudad te permite admirar las obras de **Eduardo Chillida y Jorge Oteiza**, las cuales, se integran en la ciudad estableciendo un diálogo con su entorno natural. Algunas de las visitas que pueden adentrar al viajero en la cultura de la zona son el Museo San Telmo, la Basílica de Santa María del Coro y el Centro Cultural Koldo Mitxelena.

ESCAPADA AL PAÍS VASCO FRANCÉS

Las ciudades y pueblos del **País Vasco Francés** son el complemento a tu escapada. Los más emblemáticos son Hondarribia, Getaria, Zarautz, Zumaia y Mutriku, destacados por sus patrimonios históricos, capillas y monumentos.

LA MECA DEL SURF

El surf es uno de los grandes protagonistas de Donostia. Razón por la que deportistas de todo el mundo se acercan a **Zurriola**, la playa donostiarra donde disfrutar de las olas y el ambiente joven. Para una atmosfera más tranquila, **Ondarreta** es también una de las mejores localidades de España para la práctica de dicho deporte.

ACTIVIDADES ACUÁTICAS

El Kayaking es una actividad deportiva popular en San Sebastián, que es recurrente en la bahía de la Concha. Es frecuente también la práctica de Paddle Surf, como previo al aprendizaje del surf.



WECAMP SAN SEBASTIÁN

Padre Orkolaga Ibilbidea, 69, 20008 Donostia, Gipuzkoa

T. (+34) 900 056 003

www.sansebastian.wecamp.net



Para más información de prensa:

WECAMP

Elvira Ràfols

Responsable de Branding y Comunicación

elvira@wecamp.net / prensa@wecamp.net

Tel. 699 925 569

<https://wecamp.net/sala-de-prensa>

DESCARGAR LAS FOTOS